

Postbesørget blad
57016, (8245 ÅRC.)

Kommende
aktiviteter.

SMK-nyt udkommer:

- Nr. 1 primo febr. deadline 15. jan.
Nr. 2 primo maj deadline 15. april
Nr. 3. primo aug. deadline 15. juli
Nr. 4 primo nov. deadline 15. okt.

Onsdag den 14. februar. 2001.

Kl. 19.00. Klubaften, en aften med slaw-i.
(Maritim auktion).
Derefter er der ris, eller ros til bestyrelsen.

Søndag den 25. februar.

Kl. 14.00. Fastelavn for børn og barnlige sjæle.
Husk tilmelding i klubhuset.

Fredag den 2. marts.

Kl. 19.00. GENERALFORSAMLING i klubhuset
Vil du spise inden, så ring til
Peter i klubhuset. Tlf. 86826179.

Lørdag den 31 marts 2001.

Kl. 14.00. Pigefest: Klubhuset Indelukket.
Kom så piger, det er jeres dag!

Lørdag den 7. april.

Kl. 9.00. Oprydningsdag i klubhuset!
Vi starter med morgenkaffe og
en til halsen

Søndag den 8. april.

Kl. 10.00. Standerhejsning i klubhuset.

Husk Generalforsamling fredag den 2 marts.

1253

Nr. 1/2001

februar.

Smk-nyt

Både for folket og for bådfolket

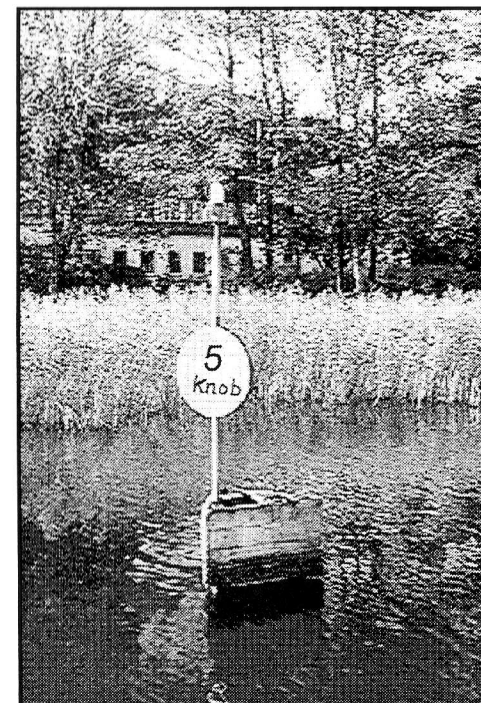

- husk det nu!

Silkeborg Motorbaadklub

Åhave Alle 9 c, 8600 Silkeborg

Tlf. 86823976

Kontortid hver tirsdag

18.30 til 19.30

Internet adr: www.S-m-k.dk

Bestyrelsen:

Formand.:

Knud E. Jensen 8684 7484

Næstformand.:

Preben Henriksen 8680 4723

Kasserer.:

Arne Sommer 8682 0882

Sekretær.:

Kent Christensen 8685 5534

Øvrige best. medl.:

Palle Christiansen 8681 1378

Herluf Christensen 8684 9630

Kristian Jensen 8681 0241

Kantine Udvalg:

Preben Henriksen 8680 4723

Palle Christiansen 8681 1378

Brosamarbejdet.:

Herluf Christensen 8684 9630

Allan Nygård 8680 4444

Indelukket/ Klubafntner.:

Palle Christiansen 8681 1378

Kristian Jensen 8681 0241

Brugerrådet.:

Herluf Jensen 8684 9630

Bygge og renovering.:

Lars P. Elmer 8682 3371

SMK's Venner.:

Palle Christiansen 8681 1378

Ingrid Thorsted 8681 6527

Himmelbjerggrunden.:

Kristian Jensen 8681 0241

Leif G. Thøgersen 8684 8713

Sejsgrunden.:

Palle Christiansen 8681 1378

Niels Just 8681 5893

Kirsebærgrunden.:

Knud Jensen 8684 7484

Fanebærer.:

Johnny Lauridsen 8681 3346

Leif G. Thøgersen 8684 8713

EDB.:

Ole Seeberg 8683 7194

Redaktion.:

mail adr: ph17@mail.tele.dk

(Ansvarshavende)

Preben Henriksen 8680 4723

Viggo Bøgedal 8683 7810

Arne Sommer 8682 0882

Bladet udkommer:

primo feb. dead - line 15 jan.

primo maj. dead - line 15 april.

primo aug. dead - line 15 juli.

primo nov. dead - line 15 okt.

husk, næste deadline 15 april

Vigtige telefon numre.:

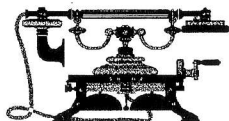

Ulykker til SØS.

Alarmcentralen. Tlf. 112

Falck. Tlf. 7010 2030

Silkeborg Politi. Tlf. 8682 3900

Skanderborg Politi. Tlf. 8652 1444

Vandforurening.

Kontakt Beredskabsstationen

Bredhøjvej Tlf. 8682 3599

Amtsregistrering af både.

Husk, afmelding/ændring.

Ring til Birthe Sandgård

Århus Amt Tlf. 8944 6789

Gæsteregistrering af både.

SMK. Indelukkets Spisested

v/ Peter Thormann Tlf. 8682 6179

Marinekontoret. Tlf. 8682 3976

SMK's Kantine. Tlf. 8682 6179

Opsyn Indelukket. Tlf. 2023 1889



Formand
Knud Jensen

Formanden har ordet.

Så er vi startet på et nyt år. Vi nåede lige at få lidt vinter inden årsskiftet. Men hvor har det dog været mildt og vådt længe. Jeg kan ikke mindes noget lignende tidligere.

Nu tager vi så fat på det nye og spørgsmålet melder sig straks: Hvad vil det bringe?

Vi startede med en klubaften i januar, hvor der var både ris og ros til bestyrelsen. I februar er der en aften med "slaw i". Her kan man sælge og købe **maritimt** udstyr. Fredag den 2. marts gælder det **Generalforsamlingen**.

Der er lige et par ting, som nogle har misforstået omkring Sejsgrunden. Bestyrelsen vil *ikke* ud at låne penge til byggeriet. Det har aldrig været vores mening. Vi vil lave det hele over 3 år, og så vil pengene være der.

Ligeledes var det heller ikke til afstemning på generalforsamlingen, da det kun var et forslag, og vi ville gerne høre medlemmernes mening..

Der har været røster fremme om, at der efterlyses flere børnevenlige pladser. Her vil jeg gerne henvise til Kirsebærggrunden, som er meget børnevenlig. Der ligger materialer på pladsen til at lave legeredskaber af. Så det må være op til medlemmer med børn, der skal tage en tøm med at få lavet redskaber og få dem stillet op.

Husk, at toiletterne på Sejs-grunden er aflåst her i vinter med en anden nøgle, da der er lukket for vandet.

Århus og Vejle amt har igangsat arbejde med at revidere sejladsregulativet for Gudenåen fra Tørring til Randers.

Dette regulativ beskriver hvor og hvornår, vi må sejle og med hvilke både og hastighed. Amtet har rettet henvendelse til brugere og organisationer, der er berørt. I henvendelsen spørger man om forslag til ændring af bestående punkter. På et senere tidspunkt vil de reviderede forslag komme ud til offentlig høring. Motorbådklubben har sammen med Ry Bådlaug og Silkeborg Sejlklub indsendt to emner til overvejelse.

Det ene er det gamle spørgsmål om sejlads i og omkring Skibstedvig i Paradiset. Det andet er at flytte hastighedsskiltet ved udsejlingen fra Remstrup å ud til Kongshoved ved Sejlklubben, da der ofte er store hækbølger ind til Sejlklubben.

Hermed ønsket om et godt nytår til alle vore læsere. – *Knud E. Jensen.*

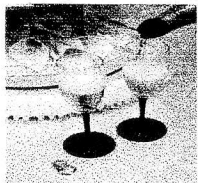

Afriggerfest lørdag den 14. oktober.

SMKs afriggerfest blev en stor succes med 75 deltagere. Der kunne godt have været flere, så jeg håber, I kan være med næste år. Vi, der var så heldige at være med, havde en hyggelig og dejlig aften, med god mad og dejlig musikunderholdning ved kapelmester Jørgen Sølvsten.

MENU:

Laks med dildsovs og flutes.

Okse-kalkun og skinke med flødekartofler og salatbar.

Kaffe – og så Peters hjemmebagte kranskekage. Uhm!



I løbet af aftenen var der amerikansk lotteri med mange gode gaver, skænket os af følgende: UNIBank – BIL-TING – Spisestedet INDELUKKET – Salten EI-forretning FØTEX, Torvet – BYGMA byggemarked, Them – og SMK.

Vi fejrede medlem nr 800. Det blev *Juul Meckowski*, Silkeborg.

Preben.



PIGEFEST!

Husk lørdag den 31. marts 2001 – kl. 14.00



Det er den dag, da I kan gøre det sjovt at være piger igen.
I kan få en hyggelig og sjov eftermiddag med alle veninderne.

Husk at hver pige kommer med en gave, minimum kr. 25,-

Når alle er mødt, starter vi med en velkomst drink

Så vil Peter servere Kaffe med dejlige kager.

Derefter vil der være lotterispil med mange skænkede gaver, det plejer jo at være gode og fine gaver vi får ind, der vil også være mulighed for at købe amerikansk lotteri, med gode gevinster.

Senere bliver der dækket op til middag.

MENU:

Forret: ??????? med 1. glas hvidvin

Hovedret: ??????? med 1. glas rødvin

Pris pr. deltager er i år, kun. 80,- kr. + 10 kr. pr. lotteriplate.

Generalforsamling i SMK

Silkeborg Motorbaad Klub indkalder hermed til den årlige generalforsamling i klubhuset Indelukket, **Fredag den 2 marts 2001 kl. 19.00**

Dagsorden:

1. Valg af dirigent:
2. Formandens beretning, vedrørende SMK. og de nedsatte udvalg.
3. Kassereren aflægger regnskab
4. Kassereren fremlægger næste års budget
5. Indkomne forslag.

(Forslag skal i skriftlig form, være formanden i hænde, senest 8 dage før generalforsamlingen).

Herunder: Skal vi renoverer og tilbygge på Sejsgrunden.

Valg i henhold til lovene:

- | | | |
|---|---|--|
| 6. Valg af formand, på valg er: | Knud Jensen. | genopstiller ikke |
| 7. Valg af 3 bestyrelses medlemmer, på valg er: | Kent Christensen
Kristian Jensen
Palle Christiansen | genopstiller
genopstiller
genopstiller |
| 8. Valg af 2 bestyrelsessuppleanter, på valg er: | Gunnar Kristensen
Allan Nygård | genopstiller
genopstiller |
| 9. Valg af 2 revisorer, på valg er: | Karl Bramsen
Andy Gren | genopstiller
genopstiller |
| 10. Valg af 2 revisor suppleanter, på valg er: | Leif G. Thøgersen
Jytte Nielsen | genopstiller
genopstiller |
| 11. Valg af fanebærere, og suppleant, på valg er: | Johnny Lauridsen
Leif G. Thøgersen | genopstiller
genopstiller |

Valg af udvalgsformænd:

- | | | |
|---|------------------|--------------|
| 12. Bygge og renoveringsudvalg, på valg er: | Lars P. Elmer | genopstiller |
| Kapsejladsudvalg, på valg er: | Johnny Lauridsen | genopstiller |
| PC. Internet, på valg er: | Ole Seeberg | genopstiller |
| 13. Eventuelt: | Bestyrelsen. | |

Skitseforslag Tegn nr 3

Silkeborg Motorbaadklub
På tænkt nybygning
Sejs Søvej 66
Oktober 1999
Lars P Elmer

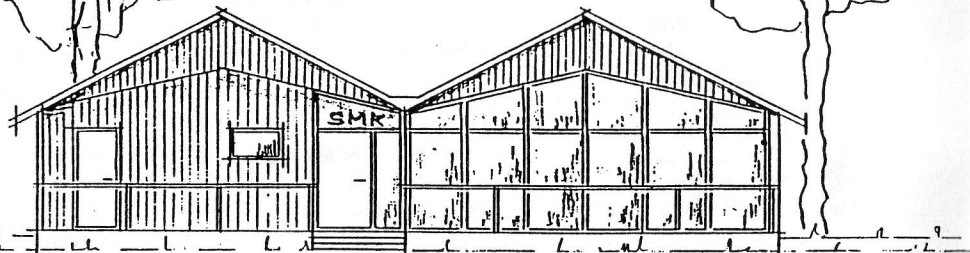

Facade mod syd

550 ~ 950
Eksist. 38 m² Nybygning ~ 87 m²

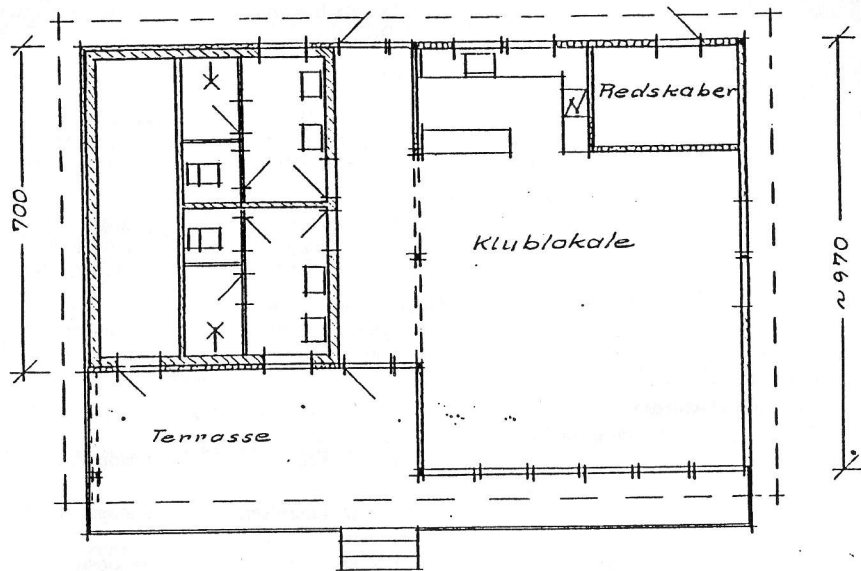

Plan 1:100

Skitseforslag Tegn nr 2.

Silkeborg Motorbaadklub
På tænkt nybygning
Sejs Søvej 66
Oktober 1999
Lars P Elmer

Første forslag

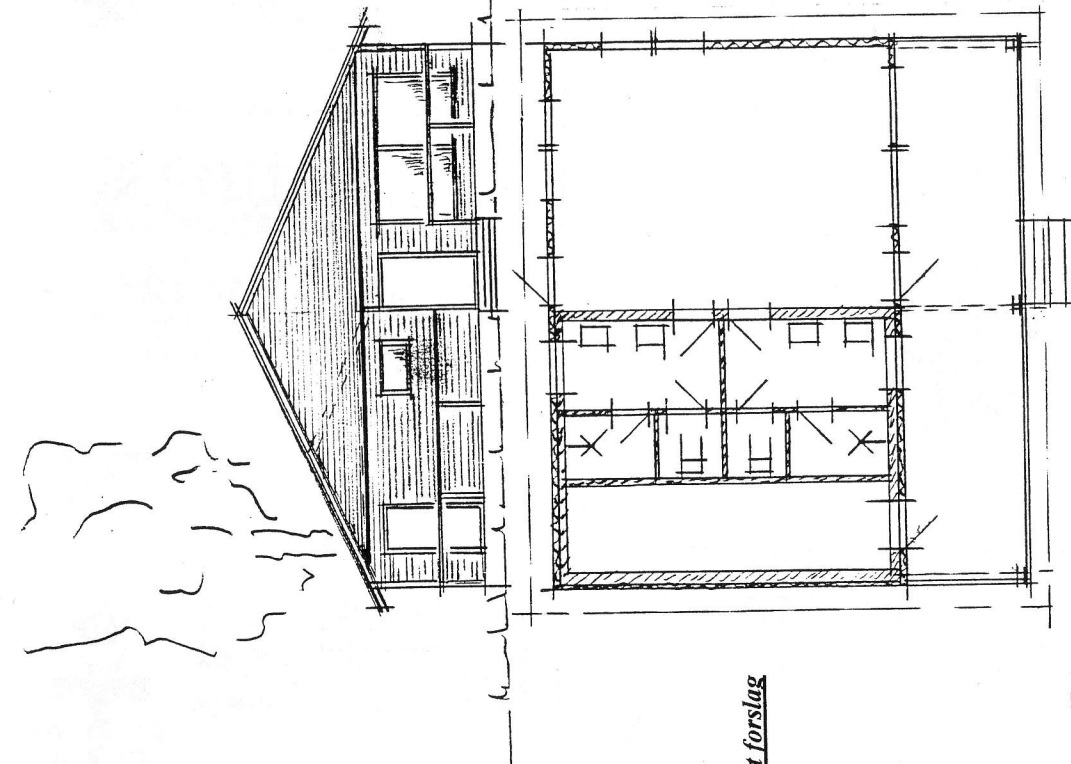

Januar 2001

Udvidelsen af
eksisterende hus
med grundplan.

Andet forslag

VOLVO PENTA MARINEMOTORER

SUZUKI og **MARINER**
PÅRØNSMOTORER

Uttørens jolle program
Under Aluminiums joller

QUICKSILVER
470 Sport

Sejs Marinecenter

Julsøvej 33, Sejs, 8600 Silkeborg. Tlf. 8684 6414

FÅ ALTID ET TILBUD
FRA



KONGSHEDENS VVS

Tlf. 8685 1215

Bil-tlf. 40731215

SMKs telefonliste for VHF og MOBIL

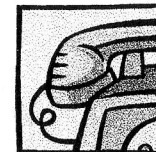

I sidste SMK-nyt skrev vi, at telefonlisten vil blive sendt ud. Men det må vi ikke. Det er kun de medlemmer, som har skrevet sig på listen, der kan få telefonlisten. Alle I, som er på telefonlisten, kan få den udleveret på Marinekontoret.

Med venlig hilsen SMK.

LANDBRUG · INDUSTRI

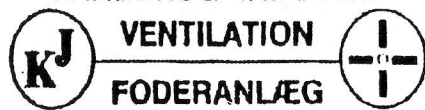

v/ Kaj Johansen · Bohrsvej 4 · 8600 Silkeborg
SALG · SERVICE · MONTAGE

TLF. 86 80 13 22

Biltelefon 40 51 13 42

EL-GÅRDEN A/S
FLEMMING'S EL-SERVICE

Nørreskov Bakke 28 - 8600 Silkeborg

Alt i EL-installationer, Hvidevarer, Antenne, Tele, Data, Alarmer, Indeklima (Genveks og Central støvsuger), samt Lift udlejning.



86 82 48 99

Kommer overalt i by og på land
FAX - 86 82 43 10

Professionelt El-Samarbejde

www.el-gaarden-silkeborg.dk



SRC – VHF Radiokursus



Er du interesseret i at deltage i et SRC-radiokursus
foråret 2001?

Kurset starter fredag den 9 marts, samt lørdagene den 17. 24 og 31 marts. Der er mulighed for at aflægge eksamen overfor Telestyrelsen i Århus den 18 april 2001.

Ved gennemgang af pensum, får du kendskab til elementære principper for opbygningen af GMDSS- systemet og detaljeret kendskab til:

Radiotelefonanlæg incl. DSC

Navtex anlæg

Nødradiopejlesendere

Radartranspondere

Radioreglementer

Hvis ovennævnte har din interesse kan du kontakte mig på Tlf. 86854057 eller evt. Tlf. 86820505.

Du kan også tilmelde dig hos AOF i Silkeborg Tlf. 86812100.

Med venlig hilsen

Anders Nielsen



Alt andet
er vand
ved siden
af !

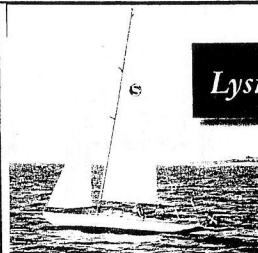

Lystbådforsikring

Med din lystbådforsikring
hos Provinzial Danmark
kan du tage lidt lettere
på hverdagen...

Agenturindehaver
Jesper Torp
Frederiksberggade 19
8600 Silkeborg
Telefon 86 80 40 44
E-mail jto@provinzial.dk

PROVINZIAL
DANMARK

- Intelligente Bygningsinstallationer
- Lys- og kraftinstallationer
- Tele- og datainstallationer
- Forsikringsgodkendte Tyverialarmer
- Adgangskontrol
- TV-overvågning
- Industri-installationer
- Automatiske Brandalarmeringsanlæg
- Patientkaldeanlæg

Lindberg Installation a/s

Autoriseret el-installatør

Randersvej 6

Tel.: +45 87204840

DK 8600 Silkeborg

Fax: +45 87204860



RY BÅDEBYGGERI

**SILKEBORGSØERNES
MARINECENTER**

INDUSTRIVEJ 14 · 8680 RY
TELEFON 86 89 26 44



Fotos, indlæg og andre sjove indfald til bladet modtages med glæde og kan:

- afleveres i SMK's postkasse i klubhuset.
- postes/malies til redaktøren ph17@mail.tele.dk
- eller også meget gerne på diskette (Word)
- eller A4. skriftstørrelse (14.)
- eller et brev skrevet med hånden

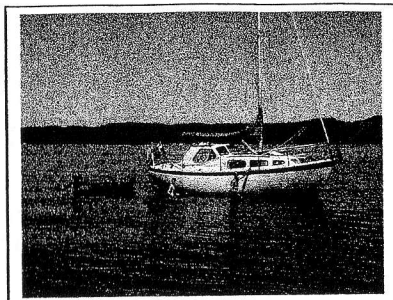

KRAMBODEN

KØB - SALG - BYTTE AF MARIETIME TING!

Har du noget, du vil sælge/købe/bytte, så udfyld denne kupon, klip den ud af bladet og aflever den i SMK's postkasse i klubhuset eller til redaktøren. Så kommer det med i næste SMK-nyt

Købes/Sælges/Byttes?

Beskrivelse

Priside:

Henvendelse:

- bare lige en tur rundt om MØGELØ

Sammen med min broder Kai er jeg den lykkelige ejer af det gode skib M/S "Marianne" af Silkeborg. Jeg ejer den del, der er ovenvande, Kai den del, der er under vandoverfladen. En fordeling, som jeg har besluttet og vistnok det eneste, vi er dybt uenige om. På et tidspunkt i foråret, da Marianne skulle søsættes, viste det sig imidlertid ret hurtigt, at Kai var ejer af langt den største del af skuden. Det ændrede sig heldigvis igen, da hun blev tæt og begyndte at flyde normalt

Mange ture er det ikke blevet til i denne, århundredets første sommer. Vejret drillede, som vi ikke har oplevet det før, derudover havde vi en masse vrøvl med motoren, som ikke viste sig fra sin venlige side, vel på grund af de indenbords vandmasser fra søsætningen i foråret.

Men sejlet fik vi dog ind imellem bygerne. En ny motor var løsningen på problemerne. Efter at have lært den at kende, fik vi adskillige gode ture. Der er jo aldrig to sejlture, der er ens. De går som oftest forskellige steder hen, og hver tur huskes for de oplevelser, den gav.

Den sidste tur i år totusinde vil i hvertfald blive stående som den mest dramatiske. Vi skriver fjerde november. Vognmanden var bestilt til hjemtransporten midt i måneden, men vi kunne da godt lige nå en enkelt tur, min søster og jeg. Bare lige rundt om Møgelø!

Vores søster Ella bidrager på forskellig vis til Rederiets beståen, så det vil være naturligt, at hun kom med på denne årets sidste tur. Vi stævnede ud fra vor base ved Svejbæklund kl. halv tre. Ciccero, min hund, var som sædvanlig med. En kande the og lidt lækkert skulle desuden forsøge turen. Julsø viste sig fra sin allerpæneste side, blank og glat. Jeg kiggede forgæves efter flokke af skalleslugere. De plejer at være her på denne årstid, ligeledes hvinænder og troldænder. Alle kommer nordfra ved vintertide, men det milde efterår har ikke rigtig sat gang i fugletrækket. Forhåbentlig kommer det.

Solen overvejede at gå ned ude mod vest, kastede lange skygger ind over Himmelbjerget og gav hele scenen det fine, gyldne skær, som, hvis man så det på et maleri, ville virke stærkt overdrevet. Men det er ikke overdrevet, det er der bare - i al sin storhed.

BÅD-TILBEHØR HOS BIL-TING I ØSTERGADEKRYDSET

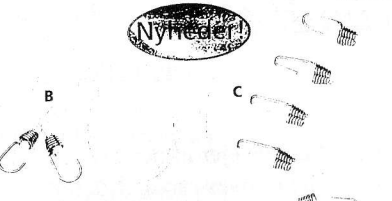
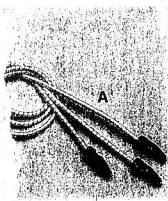

A GUMMILINE
Med snap-lås. 3 stk. pak.
61 3709 20 3706 0,6 mx5 mm 49,-
61 3709 20 3709 0,6 mx6 mm 52,-

B MARINESTROP
Hvid 10 mm elastisk polyesterstrop med kroge af rustfrit stål.
Længde 500mm. Sæt med 2 stk.
379315 52,50

C MARINESTROP
Hvid 4 mm elastisk polyesterstrop med kroge af rustfrit stål.
Længde 250 mm. Sæt med 5 stk.
379322 33,50

D MARINESTROP
Hvid 4 mm elastisk polyesterstrop med nylon kroge og messing stopper.
Længde 350 mm. Sæt med 3 stk.
379331 28,-

E MARINESTROP
Hvid 4 mm elastisk polyesterstrop med endekugler af nylon samt messing stopper.
Længde 400 mm. Sæt med 3 stk.
379304 32,50

F MARINEREM
Hvid 25 mm polyesterrem.
Brydstyrke 1000 kg. Længde 5 meter.
379410 179,-

G MARINEREM
Hvid 25 mm polyesterrem.
Brydstyrke 400 kg. Længde 2,5 meter.
379400 65,-

H MARINESTROP
Hvid regulerbar elastisk polyesterstrop med faste anordning af nylon.
379340 5 mm - længde 500 mm
Sæt med 3 stk. 41,50
379341 8 mm - længde 1000 mm
Sæt med 3 stk. 79,00

I FOLDE ANKER
Varmegalvaniseret.
61 4907 05 2402 2,5 kg 79,-
61 4907 05 2440 4,0 kg 119,-
61 4907 05 2460 6,0 kg 189,-
61 4907 05 2480 8,0 kg 245,-

J "FORCE" ANKER
Hekstøbt. Varmegalvaniseret.
61 4907 05 9507 7,5 kg 779,-

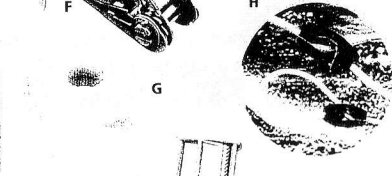
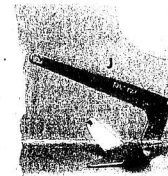
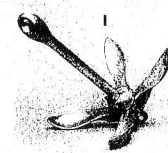

30 DK

K INTERIOR LAMPE
Læselampe i eksklusiv udførelse af poleret messing. Ideel for anvendelse i campingvogn eller båd. Drejbar. Monteres med skruer.
Lysåbning: 76 mm.
10 W pære. 12V.
Lampens længde: 88 mm
425413 179,-

L INTERIOR LAMPE
Flot drejbar lampe i poleret messing. Ideel til monteringer i campingvogn eller båd. Monteres med skruer.
Lys åbning: 92 mm.
10-15 W pære. 12V.
Lampens længde: 107 mm
425411 199,-

M INTERIOR LAMPE
I poleret messing - lampelus af plast. Ideel som læselampe i campingvogn eller båd. Drejbar.
Monteres med skruer.
Lys åbning: 48 mm.
10 W pære. 12V.
Lampens længde: 146 mm
425412 199,-

N SPOTLIGHT
Småret halogenspot i poleret messing til campingvognen eller båden.
Diam. Ø 114 mm.
Halogenpære, 12 volt 10-20 Watt.
425414 159,-

O SELVKLÆBENDE LYDDÆMPNING
Effektive isoleringsplader der reducerer motorstøj i bådens motorrum. Fremstillet af 30 mm brandhæmmet regenereret polyurethan-skum. Metalliseret folie overflade for rengøring og varmere fleksion. Selvklæbende bagside.
Enkel montering.
Leveres i sæt med 4 stk. plader i str. 30x490x990mm (ca. 2 m²)
490642 539,-

P BOGSTAVER OG TAL
Til registreringsnummer eller andre ting som du ønsker at mærke.
Højde 75 mm.
390895 + bogstav/tal 9,- pr. stk.

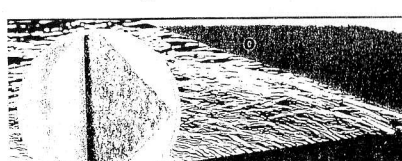
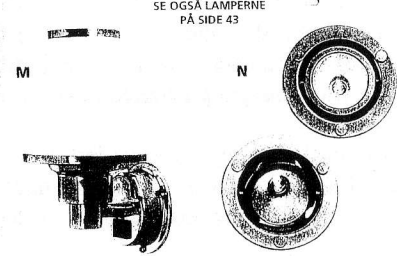
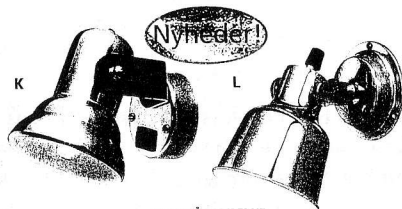

SE OGSÅ LAMPERNE PÅ SIDE 43

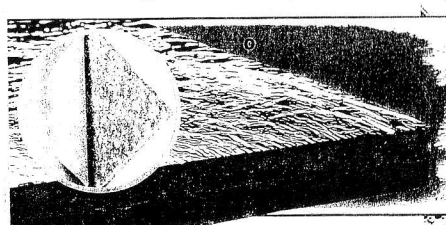

N

y

H

E

D



Bokstaver og tal til registreringsnummer eller andre ting.

Ferie og fritid

CD CAROL 31

Vi rundede Møgelø. Som alle ved, ejes Møgelø af FDF. Hver sommer invaderes den af rigtig mange drenge og piger, som tilbringer nogle gode dage og timer sammen der. Men i november er der tomt og stille, og jeg fik den ide, at vi skulle gå i land, gå en tur rundt på øen og se den fra landsiden. Jeg har ikke været på Møgelø, siden jeg som dreng sammen med andre løb på skøjter på Julsø. Vi løb ud fra Hotel Julsø og havde således hele søen til rådighed. Hvis vinden var østlig og tilstrækkelig stærk, kunne vi starte fra Himmelbjeggårdens badested i den østlige ende og så med vindjakken slået ud i strakte arme blæse hele søen igennem til Ludvigsløst. Se, det var løjer. Om mor og far var nervøse? Jo, sikkert. Vi fik ikke lov, før "Kolperne" havde været på isen et stykke tid. Kolperne er lystfiskere, som med et specielt, hjemmelavet fiskeredskab fisker fra isen, gennem et hul.

Men tilbage til november 2000. Vi lagde til ved den store bro neden for Juulsborg, FDFernes hus, gik i land, slap hunden, og begav os på vej øen rundt. En smal sti langs vandet gjorde turen bekvem de fleste steder. Enkelte gange måtte vi forcere nogle forhindringer. Turen tog en god halv time. Vi kom forbi et par sommerhuse i den vestlige ende, og nåede velbeholdne tilbage til båden. En ny oplevelse rigere. Nu skulle det gøre godt med en kop the og en bid brød. Det syntes Cicero også. Solen sad lavt ude i vest. Vi skulle i land, inden det blev mørkt. Fortøjningerne kappedes - og så afgang, troede vi! - Motoren ville ikke starte !!!

Der sad vi så. - 4. november, ikke en båd at øjne nogen steder, ikke et menneske i nærheden. Mobiltelefonen lå sikkert og godt hjemme i Virklund. Hvor tåbelig kan man være? Ingen vidste, hvor vi var. Hva' f... gør vi. Skulle vi overnatte på Møgelø? Skulle vi i værste fald overvintre. Mange tanker løb igennem hovedet. Også den, at skulle man endelig strande på en øde ø, var ens aldrende søster, med al respekt for hende, måske ikke lige den kvinde, man ville vælge, hvis situationen opstod. Og hvordan var det med Robinson Kruso. Blev han ikke i en brandstorm kastet ind på stranden og halvt bevistløs fundet af sin senere trofaste følgesvend, Fredag. De overlevede begge på øen, de var landet på, med båden liggende knust på stranden. Så slemt stod det trods alt ikke til her. Vi var på Møgelø i Julsø, med båden i behold, og med en rimelig chance for at overleve. Der var trods alt flere muligheder. Vi kunne brække ind i FDFernes hus og måske finde en telefon. Det samme kunne vi i et af sommerhusene ude vest på. Eller vi kunne tænde bål for på den måde at tiltrække os opmærksomhed. Vi valgte en helt anden løsning. Ved et af sommerhusene lå der 2 både, en på land og en i vandet, forsynet med påhængsmotor. Hvis denne båd ikke var låst, kunne vi "låne" den og således bjerge os over til fastlandet.

Vi begav os vestpå. Halvvejs fandt vi et bræt, langt og tungt af vand, men anvendelig som pagaj. - Pludselig hørte vi stemmer. De kom fra nordkysten af Julsø, ovre ved lystbådshavnen. Vi råbte hallo, vi har brug for hjælp! - Ingen reagerede. Vi fortsatte

BIL-TING
Østergadekrydset
8600 Silkeborg
86 81 22 00

**VIRKLUND
VOGNMANDSFORRETNING
&
SILKEBORG
SPECIALTRANSPORT**

KAJ GEERT

Thorsøtoften 6 – Tlf. 86836733

- også når båden skal sikkert på land
- for vinteren



Professionel leverandør af
træ + byg

HT Defta

HT Defta træ + byg,
Kastaniehøjvej 37,
8600 Silkeborg.

Tlf. 87 22 66 88, Fax 87 22 66 66

Siim *Båd & Motor*
Navervej 2 & 21
8600 Silkeborg
Tlf. 86 81 11 99 - 40 19 11 99

Stort udvalg af nye og brugte
både og motorer i mange
fabrikater.



Vi har altid et godt tilbud
når det drejer sig om nye
eller brugte både og motorer.

**MERCURY
YAMAHA**

fotex

hen til sommerhusene og konstaterede, at båden i vandet var ulåst. Gudskelov! Men den var bredfuld af vand. Med en primitiv øse fik jeg båden tømt, fik hund og søster ombord og startede den farefulde færd over det åbne vand. Hold op, det var svært. Brædtet var for tungt til mine armmuskler og båden for bred til at padle. Men hvad gør man ikke for at redde sin hund velbeholden i land – og da for resten også sin søster. Efter tyve minutters ubeskrivelige anstrengelser nåede vi over. Vi nærmede os den første bro. Hundens tålmodighed slog ikke til, den ville i land her og nu, men bedømte afstanden forkert og endte i baljen. Den svømmede ind til bredden. Ella var trods alt mere fornuftig, behersket, som det klæder sig for en moden kvinde, kravlede hun stille og roligt op på broen. - Vi var reddet!

Vi traf de mennesker, vi havde hørt. De havde godt nok hørt vores råben, men var af den mening, at vi gik på Møgelø og råbte til hinanden. De kunne jo se, vi havde båden. De kunne ikke se, at den skide motor ikke ville starte. Helt forståeligt, vi kunne ikke bebrejde dem noget. Ejeren af gården, Neder Bakbo, var sammen med en kammerat villige til at køre os om til Svejbæklund, hvor vores bil stod. - Flinke folk!

Hvad kan man så lære af det?

at man skal tænke sig om to gange, hvis man vil sejle sent på sæsonen,
og at man skal sørge for at have sin mobiltelefon med.

Dagen efter sejlede Kai og jeg over i den ”stjålne” båd, vi havde rigtige årer med og fik motoren startet ved at lave nogle direkte forbindelser ved hjælp af startkabler. Kai er for tiden ved at lægge helt nyt ledningsnet overalt i båden. Der var tilsyneladende for megen strømtab i det gamle.

Vi kan heldigvis nu bagefter grine af episoden. Det kunne fhv. skomager Nielsen fra Skolegade også. Ad omveje fik jeg at vide, at det var hans båd, vi havde lånt. Han har haft sommerhus på Møgelø i en menneskealder. Vi fik en snak om tingene. Jeg tror, han var glad for at kunne hjælpe os. – Endnu engang tak for ”lånet” Nielsen!

Viggo Bøgedal.