

Postbesørget blad  
57016, ( 8245 ÅRC.)

0  
M  
8

1253

**Kommende  
aktiviteter.**

**SMK - nyt, udkommer**

- nr. 1 primo feb. deat - line 15 jan.
- nr. 2 primo maj. deat - line 15 april
- nr. 3 primo aug. deat - line 15 juli
- nr. 4 primo nov. deat - line 15 okt.

**Lørdag den 19. august.**

Kl. 17.00. Frikadellekonkurrence,  
Himmelbjerggrunden

**September.**

Vedr. vinterens navigations undervisning, se AOF folder.  
Evt. tilmelding hos Alex Mikkelsen. Tlf. 86816556.

**Lørdag den 9.**

Kl. 10.00. Sikkerhedsbåde: til Tour de Gudenå.

**Lørdag den 23. (ændret)**

Kl. 10.00. ALBANI: Motorsejler kapsejlad, Åkrogen.

**Lørdag den 7. Oktober.**

Kl. 9.00. Oprydningsdag: Indelukket  
Vi starter med kaffe og rundstykker.

**Lørdag den 14.**

Kl. 19.00. Afriggefest i Indelukket.

**Søndag den 15.**

Kl. 10.00. Standerstrygning, Indelukket.

**~~15.~~ den 15. November.**

Kl. 19.00. Klubaften: Niels Hovgaard viser film og  
fortæller om kanal sejlad i Tyskland.

Nr. 3/2000  
august.

# Smk-nyt

*Både for folket og for bådfolket*



C. M. POULSEN

## Bådfolket

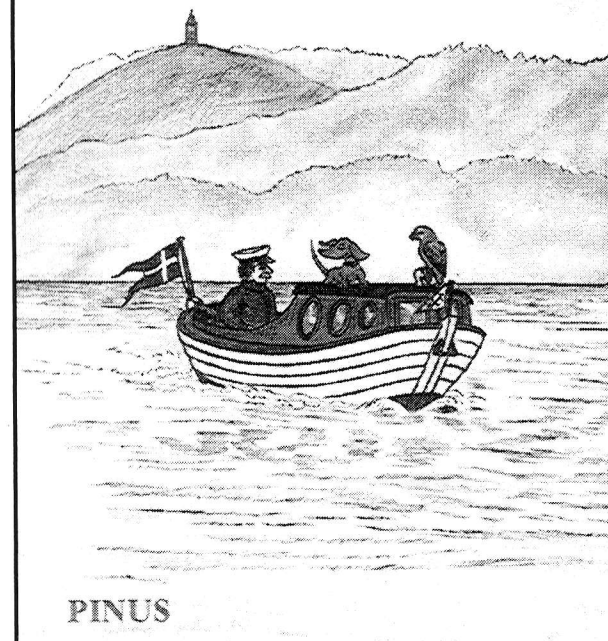

## Silkeborg Motorbaadklub

Åhave Alle 9 c, 8600 Silkeborg

Tlf. 86823976

Kontortid hver tirsdag

18.30 til 19.30

**Internet adr. [www. S-m-k.dk](http://www.S-m-k.dk)**

### Bestyrelsen:

#### Formand.:

Knud E. Jensen 8684 7484

#### Næstformand.:

Preben Henriksen 8680 4723

#### Kasserer.:

Arne Sommer 8682 0882

#### Sekretær.:

Kent Christensen 8685 5534

#### Øvrige best. medl.:

Palle Christiansen 8681 1378

Herluf Christensen 8684 9630

Kristian Jensen 8681 0241

### Udvalg

#### Kantine.:

Preben Henriksen 8680 4723

Palle Christiansen 8681 1378

#### Brosamarbejdet.:

Herluf Christensen 8684 9630

Allan Nygård 8680 4444

#### Indelukket/ Klubaftr.:

Palle Christiansen 8681 1378

Kristian Jensen 8681 0241

#### Brugerrådet.:

Herluf Jensen 8684 9630

#### Bygge og renovering.:

Lars P. Elmer 8682 3371

#### SMK's Venner.:

Palle Christiansen 8681 1378

Ingrid Thorsted 8681 6527

#### Himmelbjerggrunden.:

Kristian Jensen 8681 0241

Leif G. Thøgersen 8684 8713

#### Sejsgrunden.:

Palle Christiansen 8681 1378

Niels Just 8681 5893

#### Kirsebærgrunden.:

Knud Jensen 8684 7484

#### Fanebærere.:

Johnny Lauridsen 8681 3346

Leif G. Thøgersen 8684 8713

#### EDB.:

Ole Seeberg 8683 7194

### Redaktion.:

Preben Henriksen 8680 4723

(Ansvarshavende)

Viggo Bøgedal 8683 7810

Arne Sommer 8682 0882

Bladet udkommer:

primo feb. deat - line 15 jan.

primo maj. deat - line 15 april.

primo aug. deat - line 15 juli.

primo nov. deat - line 15 okt.

### Vigtige telefon numre.:

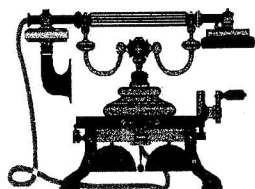

#### Ulykker til SØS.

Alarmcentralen. Tlf. 112

#### Falek.

Tlf. 7010 2030

#### Silkeborg Politi.

Tlf. 8682 3900

Skanderborg Politi. Tlf. 8652 1444

#### Vandforurening.

Kontakt Beredskabsstationen

Bredhøjvej Tlf. 8682 3599

#### Amtsregistrering af både.

Husk, afmelding/ændring.

Ring til Birthe Sandgård

Århus Amt Tlf. 8944 6789

#### Gæsteregistrering af både.

SMK. Indelukkets Spisested

v/ Peter Thormann Tlf. 8682 6179

Marinekontoret. Tlf. 8682 3976

SMK's Kantine. Tlf. 8682 6179

Opsyn Indelukket. Tlf. 2023 1889

# Formanden har ordet

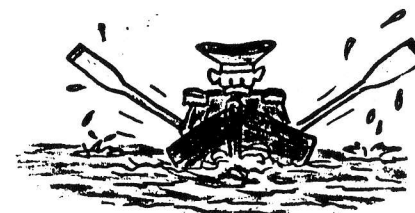

Så gik den sommer. Indtil skrivende stund (medio juli) har den ikke just tilsmilet vi sejlere. Jeg synes, vi har fortjent bedre vejr end denne vekslen mellem regn og solglimt i en temperatur, der dårligt nok har nærmet sig de 20 grader, men forhåbentlig bliver det bedre i efterårsmånederne. Det kan kun blive bedre, lad det være en trøst.

Vi er færdige med at bygge personalerummet i Indelukket. Forhåbentlig til glæde for de mange, som nu har et sted at opholde sig i ledige stunder.

Med hensyn til renovering af Sejsgrunden har vi fået mange tilkendegivelser om, at vi skal fortsætte. Vi prøver at komme med et eller to forslag, som vil blive sendt ud til afgørelse inden næste generalforsamling. Der verserer rygter om, at vi vil bygge et nyt klubhus. Det er *ikke* rigtigt. Vi har et klubhus i Indelukket, hvortil der er adgang døgnet 24 timer. Det vi vil, er en forbedring af bade- og toiletforholdene samt et bedre opholdsrum, som kan forlænge sæsonen for medlemmerne.

Ellers er det ikke de store ting, der er foregået i sommer. Vi vil opfordre medlemmerne til at deltage i de forskellige arrangementer, som er annonceret for den resterende del af sæsonen. - Husk at sætte kryds i kalenderen den 14. oktober, selv om der er længe til. På denne dato har vi afriggerfest i klubhuset med god musik og spændende mad. Se ophæng om tilmelding senere.

Jeg vil gerne henstille til sejlerne om at passe på fiskegarnet ved Kirsebærgrunden. Een gang er det gået galt her i sommer og det kostede fiskeren mange penge at få garnet repareret. Det kan og skal undgås! - Skulle I være uheldige, så kontakt bestyrelsen.

Enten det bliver her på søerne eller på havet, ønsker vi alle en god sejler-sensommer.

Med venlig hilsen *Knud E. Jensen*

Forsidebilledet er en gengivelse af en bogforside, nemlig tidl. konservator C. M. Poulsens bog: BÅDFOLKET. En munter beskrivelse af de mennesker, der som hobby har fritidssejlsads på søerne, samt bl. a. stemningen i Indelukket året igennem. Bogen er illustreret af fhv. museumsleder af Øm Kloster Museum i Emborg, Holger Garner. Med hans tilladelse har vi fået lov til at gengive nogle af bogens tegninger. - Flere vil følge.

# SMK – NU og i



## fremtiden

Silkeborg Motorbådklubs bestyrelse har ønsket at nedsætte en idegruppe, bestående af tidligere bestyrelsesmedlemmer samt SMKs æresmedlemmer. Alle skal stadig være aktive medlemmer af foreningen.

Idegruppen er på ingen måde tænkt som en overbygning af Motorbådklubbens bestyrelse – og er ikke forpligtet overfor denne, men er alene tænkt som en idegruppe, der primært skal beskæftige sig med:

- *Visioner om SMKs fremtidige udvikling.*
- *Kommende aktiviteter.*
- *Debattere nuværende aktiviteter i foreningen.*

Men alle emner vedrørende foreningen og dens medlemmer kan debatteres.

Bestyrelsen kan herefter arbejde videre med forslagene, hvis den synes, der er noget at bygge videre på.

Bestyrelsen og alle øvrige medlemmer af Motorbådklubben er også meget velkomne med forslag eller emner, som idegruppen kan tage op og arbejde videre med.

Planen er, at idegruppen mødes 3 eller 4 gange om året.

Vi håber, vi på denne måde kan få en dialog i gang medlemmerne imellem.

Ideer eller forslag kan sendes til:  
**Silkeborg Motorbaadklub**, Åhave Allé 9, 8600 Silkeborg  
(mærk kuverten: SMK – Nu og i fremtiden)

eller til:  
**Aksel Borre**, Ellemosevej 16, 8600 Silkeborg – Tlf. 8683 6540  
(udnævnt til sekretær i Idegruppen).



## FRIKADELLE Konkurrencen

den 19. august 2000 - kl. 17.00  
på Himmelbjerggrunden

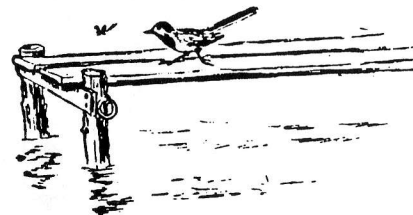

Veteranerne har jo fuldt kendskab til reglerne, men for nybegyndernes skyld må vi hellere lige vise, hvordan vi gør.

Deltagerne medbringer 1 pund frikadellefars, som skal godkendes af overdommeren i uforarbejdet stand.

Vi starter med at jage konerne i land, da det er skipperen, der skal vise sine evner som kok. Efter 1 times forløb afleveres 2 frikadeller. Dommerne vil så sagligt vurdere produkterne og ud fra deres bedømmelse udpeges vinderne. Offentliggørelse af vinderlisten og uddeling af de forhåbentlig mange og skønne præmier, sker hurtigst mulig og normalt under nydelse af de velsmagende frikadeller.

De bedst placerede deltagere udpeges som arrangør af næste års konkurrence.

*Til Per:* Du behøver ikke at tage dine rustfrie frikadelleforme med.

*Til Leif:* Målemetoden med pund til pund gælder ikke, når det drejer sig om frikadeller.

*Til John:* Husk at stoppe håndmikseren helt, inden du tager den op af skålen.

Ellers vel mødt til konkurrencen. - *Aase og Børge.*

---

**RETTELSE!** I sidste nr. af bladet var der et par fejl, som redaktionen tager det fulde ansvar for. I Børge Madsens beretning om hans fars båd skulle årstallet 1903 have været 1933. Endvidere skulle signaturen (B. N.) under artiklen naturligvis have været B. M. – Undskyld Børge.

---

**ÆNDRING af !** Motorsejler-kapsejlad den 16. september er flyttet til  
**KAPSEJLADS !** lørdag den 23. september 2000. – M. v. h. *Johnny Lauridsen.*

**Obs.!!!**

Der er opstillet  
Flaskecontainere i Indelukket.

Vær venlig at benytte dem !

Venlig hilsen Tage Kølkær

**Hjælp Niels Just !**

Tag flasker og affald  
med hjem !

**Tak!**

**VOLVO PENTA** MARINEMOTORER

**SUZUKI** og **MARINER**  
PÅHÆNGSMOTORER

Uffems Jolle program  
Under Aluminiums Joller

**QUICKSILVER**  
470 Sport

**Sejs Marinecenter**

Julsøvej 33, Sejs, 8600 Silkeborg. Tlf. 8684 6414

FÅ ALTID ET TILBUD  
FRA



KONGSHEDENS VVS

Tlf. 8685 1215

Bil-tlf. 40731215

LANDBRUG · INDUSTRI  
**KJ** VENTILATION **+**  
FODERANLÆG **+**  
v/ Kåj Johansen · Bohrsvej 4 · 8600 Silkeborg  
SALG · SERVICE · MONTAGE  
TLF. 86 80 13 22  
Biltelefon 40 51 13 42

**EL-GÅRDEN A/S**  
FLEMMING'S EL-SERVICE

Nørreskov Bakke 28 - 8600 Silkeborg

Alt i EL-installationer, Hvidevarer, Antenne, Tele, Data, Alarmer,  
Indeklima (Genvex og Central støvsuger), samt Lift udlejning.



86 82 48 99

Kommer overalt i by og på land  
FAX - 86 82 43 10



Professionel og Samarbejde

www.el-gaarden-silkeborg.dk



Alt andet  
er vand  
ved siden  
af!



Din nærmeste forsikringsrådgiver

Provincial Danmark A/S forsikrer  
din båd og dine øvrige værdier.

Hjælper og vejleder til enhver tid -  
og ikke først, når skaden er sket.

Agenturindehaver  
Exam. assurandør  
John Rasmussen  
Frederiksberggade 19  
8600 Silkeborg  
Tlf. 86 80 40 44

**PROVINZIAL**  
DANMARK

RY BÅDEBYGGERI

SILKEBORGSØERNES  
MARINECENTER

INDUSTRIVEJ 14 - 8680 RY  
TELEFON 86 89 26 44



## Bekendtgørelse om uddannelseskrav m. v. til førere af visse motordrevne fritids- fartøjer med en bruttotonnage under 20. (Speedbådsfører-bekendtgørelsen)

I medfør af § 18, stk. 2, og §27, stk. 2, i lov nr. 15 af 13. Januar 1997 om skibes  
besætning fastsættes:

§ 1. Bekendtgørelsen finder anvendelse for førere af planende fritidsfartøjer men en  
bruttotonnage på under 20 og med længde og fremdrivningseffekt som anført i  
bilaget til bekendtgørelsen.

Stk. 2. Bekendtgørelsen finder tillige anvendelse for førere af planende fritidsfartøjer  
med en længde under 4 meter og en fremdrivningseffekt på 19 kW eller derover.

Stk. 3. Fartøjets længde i meter er skroglængden overalt (loa) minus evt. fenderliste.

Stk. 4. Ved planende fartøjer forstås et fartøj med V-formet bund, et bredt fladt  
agterskib og ingen egentlig køl eller fartøjer, der er bygget på en sådan måde, at  
skroget ved en vis hastighed løftes ud af vandet. I tvivlstilfælde afgør Søfartsstyrelsen  
om et fartøj er omfattet af denne bekendtgørelse.

§ 2. Førere af fartøjer som nævnt i § 1 skal (1) være fyldt 16 år, og (2) have bestået  
en af Søfartsstyrelsen fastsat prøve i sejlads med sådanne fartøjer og have erhvervet  
bevis herfor.

Stk. 2. Personer, der som minimum har bestået duelighedsprøve i sejlads for  
fritidssejlere, anses for at opfylde kravet i stk. 1, nr. 2.

Stk. 3. Søfartsstyrelsen kan under særlige omstændigheder fritage for den i stk. 1, nr.  
anførte prøve. Fritagelse for prøven kan dog kun gives, når vedkommende dokumen-  
terer på anden måde at have erhvervet sig tilstrækkelig og praktisk kendskab til  
sejlads med fartøjer omfattet af bekendtgørelsen.

§ 3. Overtrædelse af § 2, stk. 1, i denne bekendtgørelse straffes med bøde.

§ 4. Bekendtgørelsen træder i kraft den 1. juni 1999.

Stk. 2. Personer, der er fyldt 16 år, og som ved bekendtgørelsens ikrafttræden kan  
dokumentere at have været ejer eller bruger af et fartøj som nævnt i §1 i mindst 1 år,  
skal dog først have aflagt den i §2 anførte prøve senest 1. juni 2002.

Søfartsstyrelsen, den 26. marts 1999.

Niels J. Bagge  
/Frantz Miller.



- Intelligente Bygningsinstallationer
- Lys- og kraftinstallationer
- Tele- og datainstallationer
- Forsikringsgodkendte Tverialarmer
- Adgangskontrol
- TV-overvågning
- Industri-installationer
- Automatiske Brandalarmeringsanlæg
- Patientkaldeanlæg



Lindberg Installation a/s

Autoriseret el-installatør

Randersvej 6  
Tel.: +45 87204840

DK 8600 Silkeborg  
Fax: +45 87204860

VIRKLUND  
VOGNMANDSFORRETNING  
&  
SILKEBORG  
SPECIALTRANSPORT

**KAJ GEERT**

Thorsøtoften 6 – Tlf. 86836733

- også når båden skal sikkert på land  
- for vinteren

**DU VINDER  
HVER GANG**

80 medarbejdere står klar til at yde den bedste tænkelige service og rådgivning.

8.000 kvadratmeter under tag med total-sortiment inden for

- ★ trælast og bygningsartikler
- ★ værktøj og beslag
- ★ alt til hus, have og hobby

Vi glæder os til at vise dig mulighederne...

*forretning med formål...*

**REIMAR**  
SILKEBORG TØMMERHANDEL A/S  
NORREVEJENGET 11 - 8600 SILKEBORG - TELEFON 86 80 42 11

**Siim Båd & Motor**  
Navervej 2 & 21  
8600 Silkeborg  
Tlf. 86 81 11 99 - 40 19 11 99

Stort udvalg af nye og brugte  
både og motorer i mange  
fabrikater.

**merCruiser**

**MERCURY**

**YAMAHA**

Vi har altid et godt tilbud  
når det drejer sig om nye  
eller brugte både og motorer.

Stort udvalg af  
bådudstyr

**fotex**

1 kW = 1,36 hk

Fremdrivningseffekt P (kW)

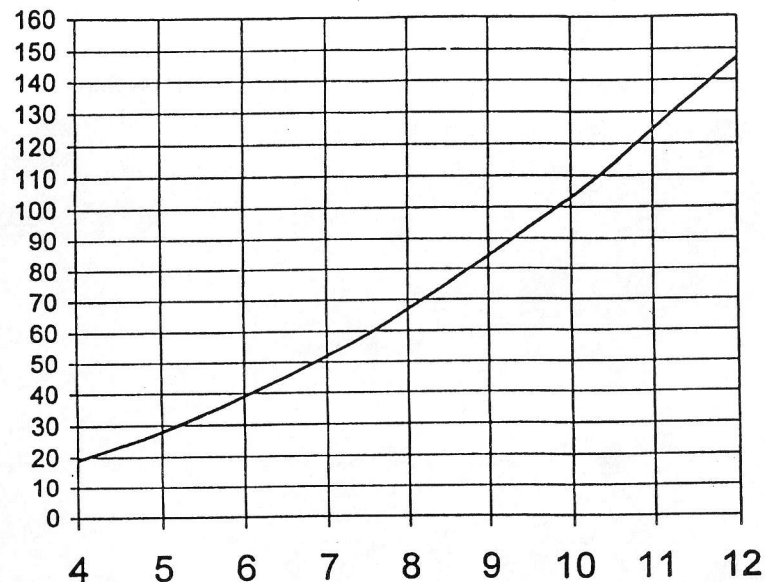

Skibets længde L (meter)

Eks.: 40 hk omregnet til kW:  $\frac{40 \text{ hk}}{1,36 \text{ kW}} = 29,4 \text{ kW}$

Af diagrammet fremgår, hvorvidt et fartøj er omfattet af bekendtgørelsen. Kurven fremkommer ved følgende formel:  $P \text{ (kW)} = L \text{ (meter)} + 3$ .  
Omfattet af bekendtgørelsens krav er fartøjer, hvis fremdrivningseffekt i kW er lig med eller højere end den værdi, som kan aflæses på den lodrette akse ud for det punkt på kurven, som svarer til skibets længde. Som eksempel kan anføres, at et planende fartøj med en længde på 5,5 meter vil være omfattet, såfremt fartøjets fremdrivnings-effekt er på 33,25 kW eller derover ( $5,5 \times 5,5 + 3$ ).

**KØB og SALG:**

**Walkie-Talkie / V.H.F.**

Mangler du hjælp til ovenstående, ved køb/salg, montering, udmåling m. m. – så kontakt mig. Der er altid mange brugte ting på lager til billige priser. – Nyt kan skaffes næsten fra dag til dag.

SEJS Walkie-Talkie v/ Leif Birck (SMK 04)

Havmosevej 19, Sejs, 8600 Silkeborg – Tlf. 8684 6162

Mobil tlf. 3086 6662

# BØRNEMENU

**JUNIOR STJERNESKUD**  
(KUN BØRN)..... KR. 38,-  
**FISKEFILET**..  
M/POMMESFRITES ..... KR. 35,-  
**PØLSER**...  
M/POMMESFRITES ..... KR. 35,-

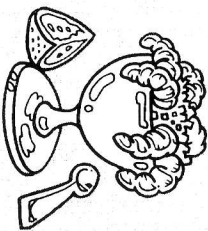

**JUNIORIS**  
(KUN BØRN)..... KR. 25,-

## DRIKKEVARE

Husets vin ..... kr. 92,-  
Øl ..... kr. 16,-  
Vand ..... kr. 12,-  
Stor fad ..... kr. 25,-  
Lille fad ..... kr. 17,-

Et måske sidste vue over Silkeborgs første virksomhed, Papirfabrikken.

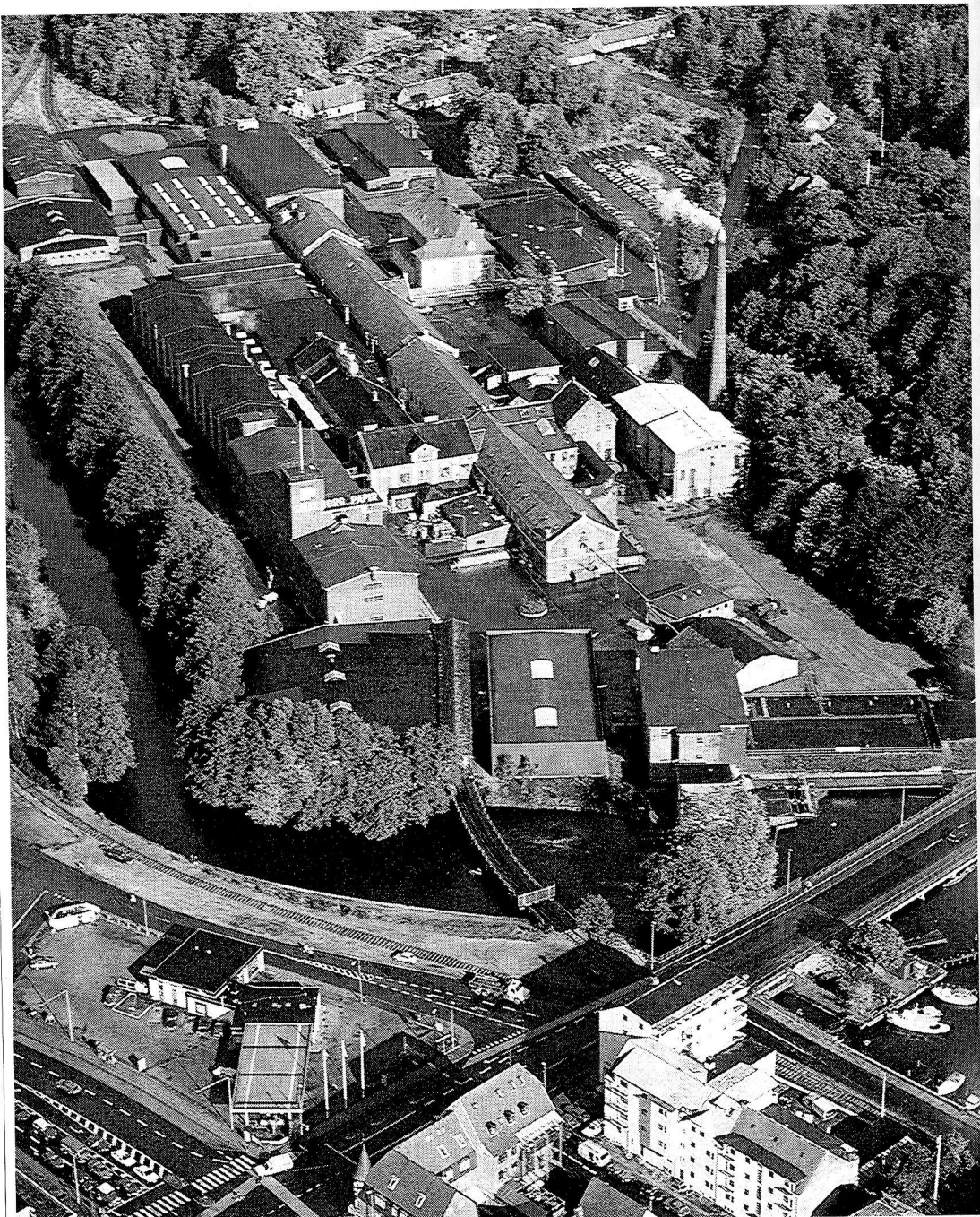

# HVER LØRDAG..

mellem kl. 12 - 14.30  
hele året har vi..

**STORT ta'selv bord:**

Sild, fiskefilet, lune  
retter, afskåret pålæg  
og ost

**Pris ..... kr. 65,-**

Ring for bordreservat.

**Næste gang...**

... du holder fest:

BARNEDÅB  
FØDSELSDAG  
KONFIRMATION  
FIRMAFEST  
SØLVBRYLLEUP  
JULEFROKOST

...eller lign., lad os være med  
på et tilbud.

Ring efter en selskabsmenu.

Forbehold for prisændringer

# MENU

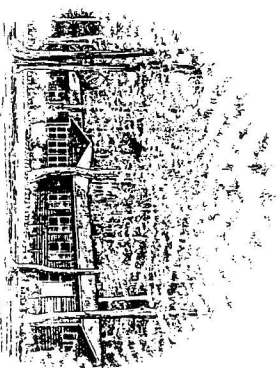

## Indelukket's Spisested

Indelukket

Åhraveallé 9 c - 8600 Silkeborg

Tlf. 86 82 61 79

Fax 86 82 61 79